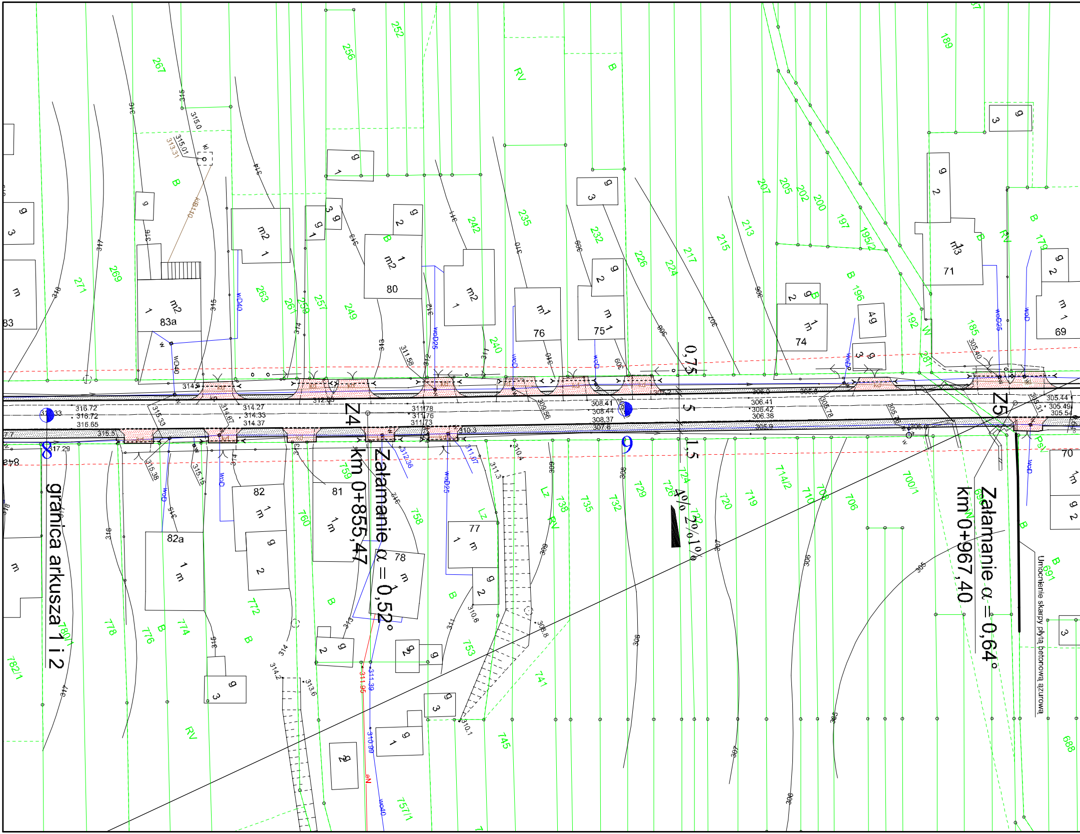

Z4
km 0+855,47
Załamanie α = 0,52°
Z5
km 0+967,40
Załamanie α = 0,64°
granica arkusza 1 i 2
Umocnienie skarpy płytą betonową ażurową
0,75
5
1,5
4%
2%
1%
8
9
83
83a
80
76
75
74
71
69
70
82
82a
81
78
77
267
256
252
189
269
271
263
261
259
257
249
242
240
235
232
226
224
217
215
213
207
205
202
200
197
195/2
196
192
185
179
759
760
758
772
778
776
774
780/1
782/1
753
745
741
757/1
738
735
732
729
726
724
722
720
719
714/2
710
708
706
700/1
691
688
RV
B
LZ
W
PsV
wD40
woD25
woD
wo40
eN
316.72
316.65
317.29
314.27
314.33
314.37
311.78
311.76
311.73
308.41
308.44
308.37
307.6
306.41
306.42
306.38
305.9
305.44
305.49
305.54

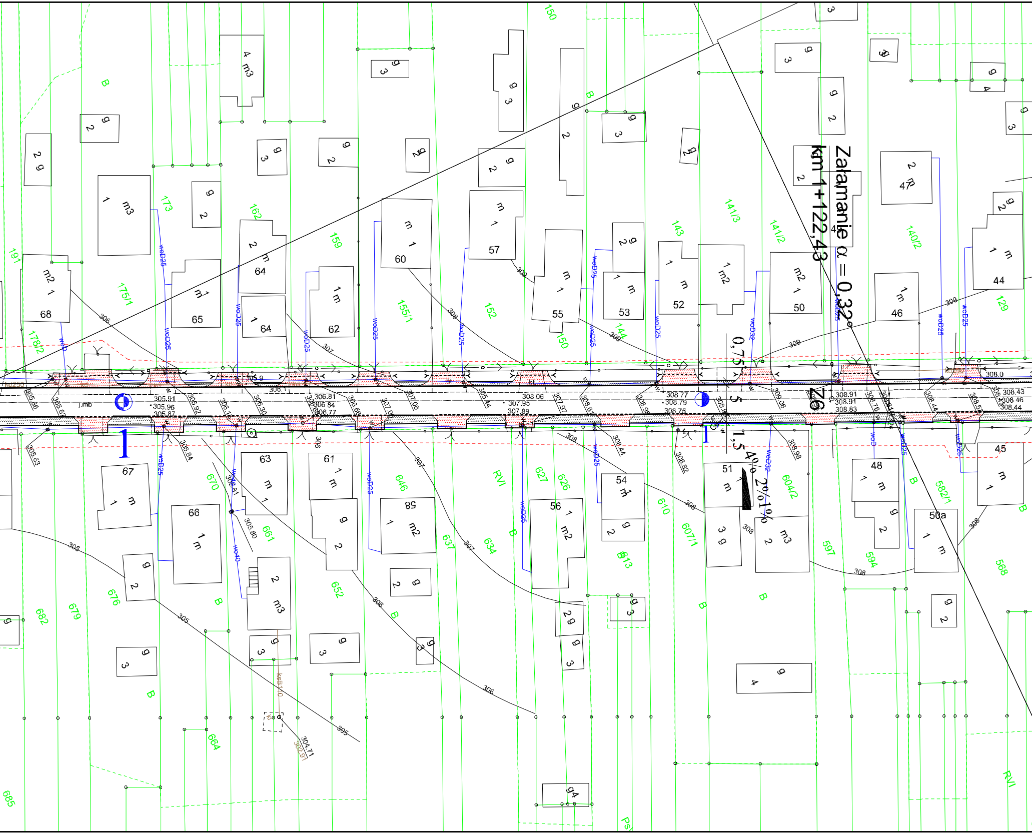

Załamanie α = 0,32°
km 1+122,43
Z6
0,75
1,5
1
1
4%
2%
1%
j.mb
305.91
305.96
305.87
306.81
306.84
306.77
308.06
307.95
307.89
308.77
308.79
308.75
308.91
308.91
308.83
308.43
308.46
308.44
308.0
305.84
305.80
304.71
302.97
305
306
307
308
309
woD25
woD32
wo40
ksB10
kd250
bt
68
65
64
62
60
57
55
53
52
50
46
44
47
67
66
63
61
58
56
54
51
48
50a
45
191
178/2
175/1
173
162
159
155/1
152
150
144
143
141/3
141/2
140/2
129
682
679
676
670
664
661
652
646
637
634
627
626
613
610
607/1
604/2
597
594
582/1
568
685
RVI
Ps
B

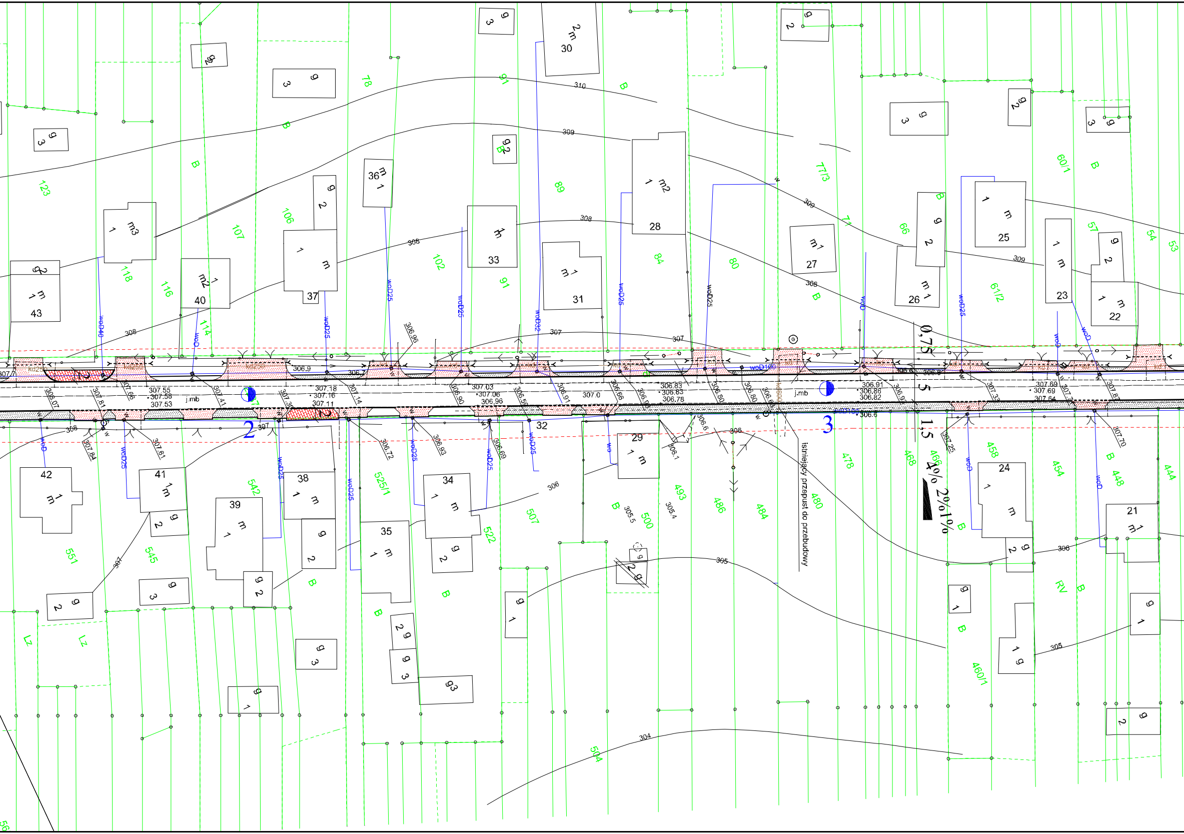

istniejący przepust do przebudowy
1
2
3
0,75
1,5
5
4%
2%
1%
j.mb
woD100
woD25
woD32
woD40
307.55
307.58
307.53
307.18
307.16
307.11
307.03
307.06
306.96
307.0
306.83
306.83
306.78
306.91
306.86
306.82
307.69
307.69
307.64
310
309
308
307
306
305
304
123
118
116
114
107
106
102
91
89
84
80
78
77/3
71
66
61/2
60/1
57
54
53
551
545
542
525/1
522
507
504
500
493
486
484
480
478
468
466
460/1
458
454
448
444
B
Lz
RV
43
42
41
40
39
38
37
36
35
34
33
32
31
30
29
28
27
26
25
24
23
22
21

Szydłowiec, 20 listopada 2013 r.

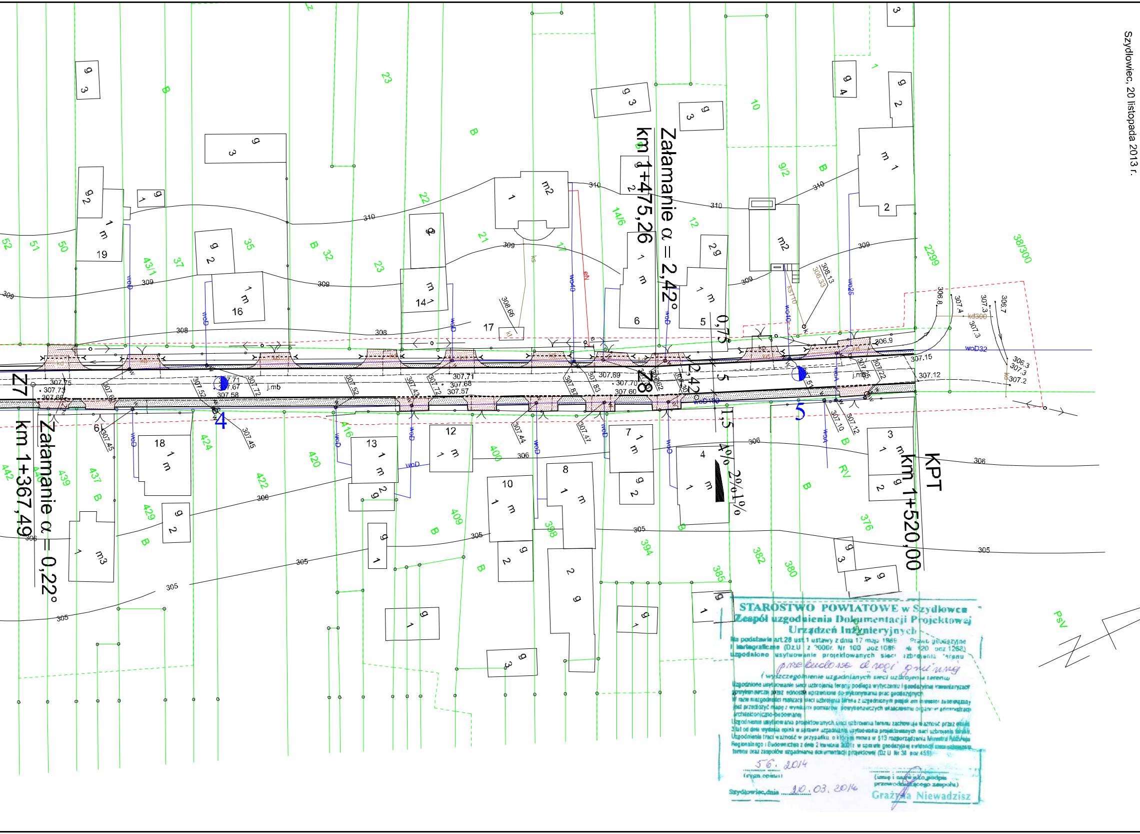
Załamanie α = 2,42°
km 1+475,26
Z8
Załamanie α = 0,22°
km 1+367,49
Z7
KPT
km 1+520,00
4
5
0,75
1,5
4%
2%
1%
j.mb
woD32
kd300
305
306
308
309
310

STAROSTWO POWIATOWE w Szydłowcu
Zespół uzgodnienia Dokumentacji Projektowej Urządzeń Inżynieryjnych

Na podstawie art.28 ust.1 ustawy z dnia 17 maja 1989 „Prawo geodezyjne i kartograficzne" (Dz.U. z 2000r. Nr 100 poz.1086 i Nr 120 poz.1268) uzgodniono usytuowanie projektowanych sieci uzbrojenia terenu

przebudowa drogi gminnej

(wyszczególnienie uzgadnianych sieci uzbrojenia terenu)

Uzgodnione usytuowanie sieci uzbrojenia terenu podlega wytyczeniu i geodezyjnej inwentaryzacji powykonawczej przez jednostkę uprawnione do wykonywania prac geodezyjnych.
W razie niezgodności realizacji sieci uzbrojenia terenu z uzgodnionym projektem inwestor zobowiązany jest przedłożyć mapę z wynikami pomiarów powykonawczych właściwemu organowi administracji architektoniczno-budowlanej.
Uzgodnienie usytuowania projektowanych sieci uzbrojenia terenu zachowuje ważność przez okres 3 lat od dnia wydania opinii w sprawie uzgadniania usytuowania projektowanych sieci uzbrojenia terenu. Uzgodnienia traci ważność w przypadku, o którym mowa w §13 rozporządzenia Ministra Rozwoju Regionalnego i Budownictwa z dnia 2 kwietnia 2001 r. w sprawie geodezyjnej ewidencji sieci uzbrojenia terenu oraz zespołów uzgadniania dokumentacji projektowej (Dz.U. Nr 38 poz.455)

56. 2014
(nr opinii)

Szydłowiec, dnia 20.03.2014

(imię i nazwisko, podpis przewodniczącego zespołu)
Grażyna Niewadzisz

ARKUSZ 2 z 2

MAPA DO CELÓW PROJEKTOWYCH SKALA 1:500
Aktualna w granicach lokalizacji oznaczonej kolorem czerwonym
woj. mazowieckie, pow. szydłowiecki, gm. Szydłowiec
miejscowość Ciechostowice oznaczenie kancelaryjne: 1543/2013
układ współrzędnych płaskich: 2000.21 układ współrzędnych wysokości: Kronsztadt 86
Identyfikator i nazwa jednostki ewidencyjnej: 143005_5- Szydłowiec
Identyfikator i nazwa obrębu ewidencyjnego: 143005_5.0001-Ciechostowice
działki ewidencyjne: 1251, 2237

LEGENDA:

———	krawężnik
- - - - - - -	krawężnik obniżony
———	obrzeże
———	krawędź jezdni
———	krawędź pobocza
—— · ——	oś projektowanej drogi
▨	projektowany zjazd przez chodnik
▨	projektowany zjazd indywidualny
▨	projektowany chodnik
▨	projektowane pobocze
◑ 1	kilometraż
PPT	początek projektowanej trasy
KPT	koniec projektowanej trasy
>---------<	przepust po przebudowie pod zjazdem

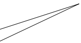

ZAMAWIAJĄCY: **MIASTO I GMINA SZYDŁOWIEC** **26-500 SZYDŁOWIEC** **RYNEK WIELKI 1**		WYKONAWCA: ***"PRO-RAD"*** ***Jacek Kowalczewski*** ***ul. Wałowa 16/18/U-3*** ***26-600 Radom***		
AUTORZY	IMIĘ I NAZWISKO	BRANŻA	NR UPRAWNIEŃ	PODPIS
Projektant	mgr inż. Jacek Kowalczewski	konstrukcyjno -budowlana	WBK-II-K-8386/RA/65 79	

Temat:
PRZEBUDOWA DROGI GMINNEJ W MIEJSCOWOŚCI CIECHOSTOWICE

Nazwa rysunku:
PROJEKT ZAGOSPODAROWANIA TERENU

Branża: konstrukcyjno -budowlana		Stadium:	PROJEKT BUDOWLANY
Data: 02.2014	Skala: 1: 500	Nr umowy:	zlecenie
Nr rysunku: 2/2			