MAPA GOSPODARCZO-PRZEGLĄDOWA DRZEWOSTANÓW
OBRĘBU RYBIANKA

GMINA:
Szydłowiec
POWIAT
hrubieszowski
WOJEWÓDZTWO
mazowieckie

Stan na 21.09.2022 r.

POWIERZCHNIA OGÓLNA: **12,48 ha (12,4821 ha)**

SKALA: 1 : 5 000
ARKUSZ 1(1)

0 50 100 200 300 400 500 metrów

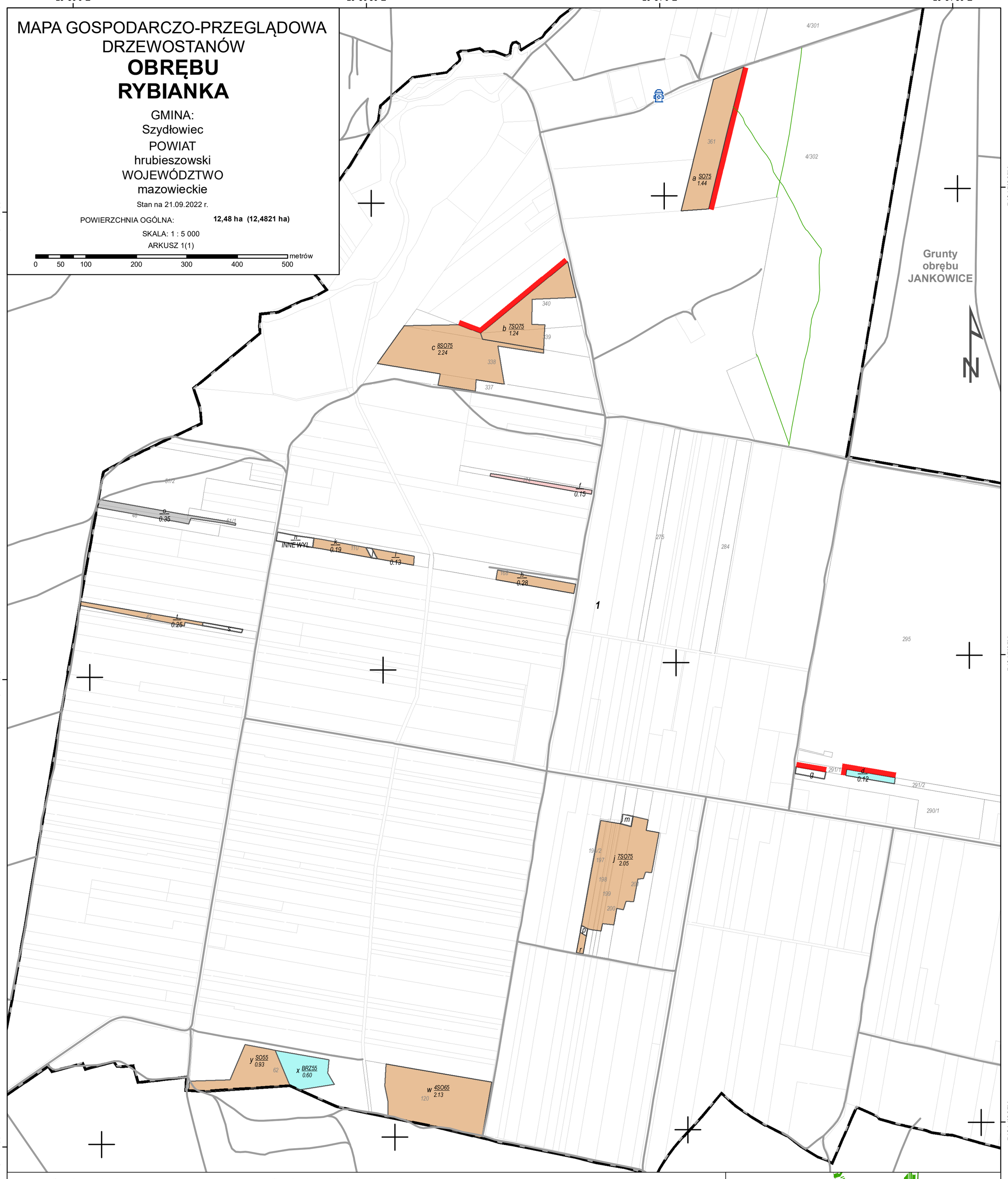

Granica oddziału
Granica pododdziału
Granica działek ewidencyjnych
Granica powierzchni niestanowiących wyłączenia (PNSW)
Tory kolejowe
Droga leśna
Droga publiczna
Ciek
Linia energetyczna, telekomunikacyjna, rurociąg
Pozostałe obiekty liniowe
Dojazdy pożarowe
Punkt czerpania wody
Hydrant

Granice kompleksów od lasów innej własności
Granice współwłasności z inną własnością
Granice gruntów przeznaczonych do zalesienia
Kasownik
Osobliwości przyrodnicze punktowe
Osobliwości przyrodnicze powierzchniowe
46 Opis oddziału
a 6So55 / 5.76 Opis pododdziału
d 7So95 / 2.84 Opis pododdziału z lasami poza ewidencją

Grunty leśne zalesione

grunty leśne niezalesione	I klasa wieku	od 21 lat do wieku rębności	rębne i starsze	
				sosna (SO), modrzew (MD)
				świerk (ŚW)
				jodła (JD), daglezja (DG)
				dąb (DB)
				buk (BK), grab (GB)
				klon (KL), jesion (JS), wiąz (WZ), czereśnia (CZR.P)
				olsza (OL)
				brzoza (BRZ), akacja (AK)
				topola (TP), osika (OS), lipa (LP), wierzba (WB)
				Pozostałe grunty leśne

MAPA SYTUACYJNA W SKALI 1 : 50000

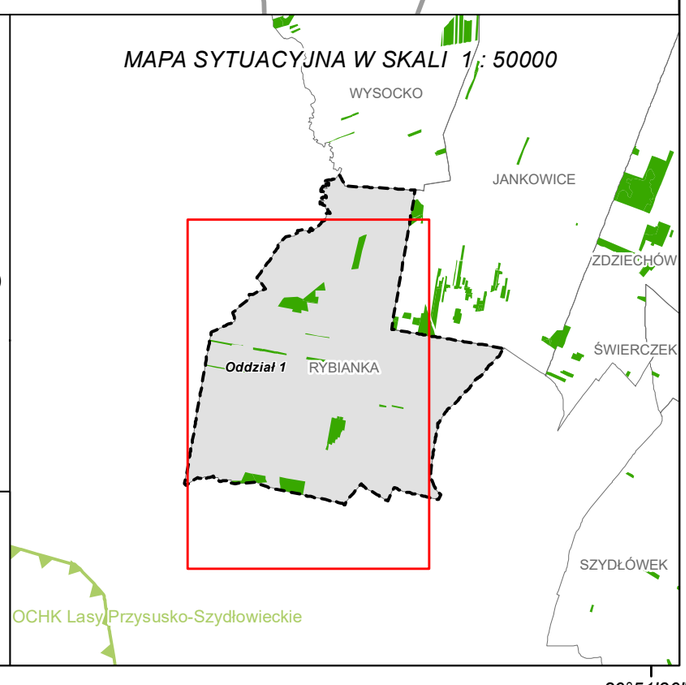

Mapę sporządzono na podstawie mapy ewidencyjnej obrębu ewidencyjnego **RYBIANKA**

Układ współrzędnych PL-1992

Wykonał: Maciej Sarnowski Sprawdził: Maciej Lewandowski

Opracowanie:
TAXUS•UL
Taxus UL Sp. z o.o.
ul. Ochocka 14; 02-495 Warszawa
www.taxusul.com.pl