

✓

ANDRZEJ MISZTAŁ

Tel. 041 251-43-01
kom. 0 603-258-730

STAROSTA
SZYDŁOWIECKI

2
1

Usługi Projektowe
Architektoniczno Konstrukcyjne
26-110 Skarżysko Kamienna, ul. Spółdzielcza 83/66

Integralna część decyzji
z dnia 17.12.2010 Nr 330/2010

Obiekt : Projekt budowlany-zamienny pawilonu handlowego częścią socjalno-sanitarna.

Z up. STAROSTY
mgr inż. Tadeusz Poziomkowski
NACZELNIK WYDZIAŁU
Budownictwa i Architektury

Lokalizacja ; Szydłowiec ulica Wschodnia dz.nr.4027/9.

Inwestor : Urząd Miasta i Gminy w Szydłowcu.

Adres : Szydłowiec Runek Wielki 1.

Projektanci :

Architektura :

Uprawnienia budowlane do projektowania, kierowania, nadzorowania robót budowlanych o specjalności arch.-konstr. Nr ewid. 235/85 ul. Spółdzielcza 83/66, tel. 041/2514-01 26 110 Skarżysko Ka

Projektant :

ARCH. MARIUSZ BIEGAJ
upr. KL 23/96
tel. (041) 252-41-29
tel. (058) 551-16-28

Sprawdzający :

mgr inż. arch. MARIAN KAZIMIERZ SIEMBIOT
URR. BUD. NR. 346-Km/73 w Krakowie
Członek izby arch. MOJA NR. MA-1646
w zakresie: Architektura - bez ograniczeń
oraz konstrukcje i instalacje sanitarne
26-500 Szydłowiec, Długosz 16 tel. (043) 617-09-86

Konstrukcja :

Projektant :

mgr inż. KAMIZELA
upr. bud. KL. 706/94
Skarżysko-Kamienna
ul. ks. J. Popiełuszki 16/20

Sprawdzający :

JOLANTA SZYMAŃSKA
Upr. konstr.-bud. KL 708/94
27-215 Parszów, ul. Młyńska 11

Czerwiec 2010 r.

3)
**STAROSTA
SZYDŁOWIECKI**

Integralna część decyzji
z dnia 17.12.2010 Nr 339/2010

**PROJEKT BUDOWLANY
ARCHITEKTONICZNO-KONSTRUKCYJNY**

Z up. STAROSTY
mgr inż. Tadeusz Poziomkowski
NACZELNIK WYDZIAŁU
Budownictwa i Architektury

Obiekt : Pawilon handlowy z cz.socjalno-sanitarna.

Lokalizacja : Szydłowiec ul.Wschodnia dz.nr.4027/9.

Inwestor : Urząd Miasta w Szydłowcu.

Adres : Szydłowiec Rynek Wielki 1.

ARCH. MARIUSZ BIEGAJ
upr. KL 23/96
tel. (041) 252-41-29
tel. (058) 551-16-28

PROJEKTANT ARCH.

ANDRZEJ MISZTAŁ

Uprawnienia budowlane do projektowania,
kierowania, nadzorowania robót
budowlanych o specjalności arch.-konstr.
Nr ewid. 235/85
ul. Spółdzielcza 83/66, tel. 041/2511 11
26-110 Skarżysko-Ka

mgr inż. MARIUSZ SIEMBIOT
mgr inż. MARIUSZ SIEMBIOT
URB
Czł.
w z.
ord.
26-500 Szydłowiec, Bygosz 18 tel. (041) 251-16-28

Czerwiec 2010 r.

mgr inż. KONSTANTY

mgr inż. KAMIZELA
upr. bud KL-706/94
Skarżysko-Kamienna
ul. ka. J Popieluszki 16/26

KONSTR. SPV.

JOLANTA SZYMAŃSKA
Upr. konstr.-bud KL 706/94
27-215 Parszów, ul. Młyńska 11

[Signature]

Opis techniczny :

do projektu budowlanego-zamiennego branży architektoniczno-konstr.

Dane ogólne :

Pawilon handlowy jest obiektem wolnostojącym, bez piwnic i poddasza.

Funkcja obiektu: 12 boxów mięsno-wędliny.

6 boxów z odzieżą.

pomieszczenie socjalne, pom.w.c..

Zestawienie powierzchnia i kubatury :

Powierzchnia zabudowy	m2	429.00
Powierzchnia użytkowa	m2	384.00
Powierzchnia całkowita	m2	429.00
Kubatura	m3	2000.0

Konstrukcja :

Ławy żelbetowe z betonu klasy B30 zbrojone stalą AI.

Ściany zewnętrzne z sip[orxu gr. 24 cm na zapr.rz.5 MPa.

Ocieplenie ścian zewn. 10 cm styropian.

Ściany wewnętrzne jak wyżej oraz z cegły dziurawki na zapr.j.w.

Kominy wentylacyjne z kształtek ceramicznych 19x19 cm na zapr.j.w.

Nadproża okienne i drzwiowe prefabrykowane L19.

Wieniec żelbetowy 24x24 cm z betonu B20 zbrojony stalą AI 4 śr. 14 mm.

Dach drewniany dwuspadowy, łamany o ustroju krokwiowo-jetkowym.

Elementy drewniane zabezpieczyć środkiem p.pożarowym i owadobójczym.

Pokrycie dachu blachą Diplon.

Kotwienie dachu za pomocą śrob M16 o rozstawie co 150 cm mocowanych w wieńcu.

Połączenie elementów drewnianych za pomocą śrob i gwoździ, oraz łączni ciesielskich.

Obróbki blacharskie z blachy ocynkowanej gr. 0.55 mm.

Rynny i rury spustowe z PCV.

Stołarka okienna z PCV.

Stołarka drzwiowa drewniana typowa.

Bramy szt.2 uchylne typowe.

Izolacja termiczna dachu – wełna mineralna gr. 15 cm.

Izolacja termiczna fundamentów 2xfolia SP..

Izolacja pionowa 2xbitizol R na zimno.

Podłoża i posadzki pokazano w rzucie poziomym i przekroju A-A.

Tynki wewnętrzne wapienno-cementowe kat.III.
Malowanie tynków emulsyjne w kolorze białym.
Glazura biała do wys.200 cm.
Tynki zewnętrzne akrylowe,szlachetne w systemie Atlas.
Sufity dachu z płyt TGS.
Boxy handlowe należy zabezpieczyć w żaluzje antywłamaniowe-rolety.

Instalacje :

Budynek będzie wyposażony w instalacje wewnętrzna :wodociagową poprzez przyłącze,kanalizacyjna z odprowadzeniem do kolektora sanitarnego,elektryczna oświetleniową poprzez przyłącze kablowe ze stacji trafo,instalacja grzewcza elektryczna w okresie jesienno-zimowym.

Warunki ochrony p.pożarowej:

Kategoria zagrożenia ludzi ZIT. III

Wymagana klasa odporności ogniowej budynku D.

Wpływ obiektu na środowisko-inwestycja nie wpłynie ujemnie na środowisko przyrodnicze,zdrowie ludzi i inne obiekty budowlane.

Właściwości cieplne przegród zewnętrznych:

Ściany zewnętrzne	- $U=0.32$ Wm ² /K
Ściany z otworami	- $U= 1.70$ Wm ² /K
Dach ocieplony	- $U= 0.24$ Wm ² /K
Podłoga na gruncie	- $U=).40$ Wm ² /K

ANDRZEJ MISZTAŁ

Uprawnienia budowlane do projektowania,
kierowania, nadzorowania robót
budowlanych o specjalności arch.-konstr.

Nr ewid. 235/85

ul. Spółdzielcza 83/66, tel. 0-41/2514-371
26-110 Skarżysko-Kamienna

Projektant :

ARCH. MARIUSZ BIEGAJ
upr. KL 23/96
tel. (041) 252-41-20
tel. (058) 551-16-28

mgr inż. J. KAMIZELA
upr. bud. nr KL-706 / 94
Skarżysko-Kamienna
ul. Inz. J. Popieluszki 16/28

Sprawdzający :

mgr inż. MARIAN WĄDZIŁEK-SZCZĘCOT
upr. bud. nr 345-kl. 706 / 94 Skarżysko
Członek Izby architektów, inżynierów i
w zakresie: Architektura i inżynieria
oraz konstrukcje i instalacje sanitarne
26-500 Szydłowiec, Dągobuz 16 tel. (041) 510-69-66

WŁAST. S.P.

JOLANTA SZYMAŃSKA
Upr. konstr.-bud. KL 708/94
27-215 Parszów, ul. Młyńska 11

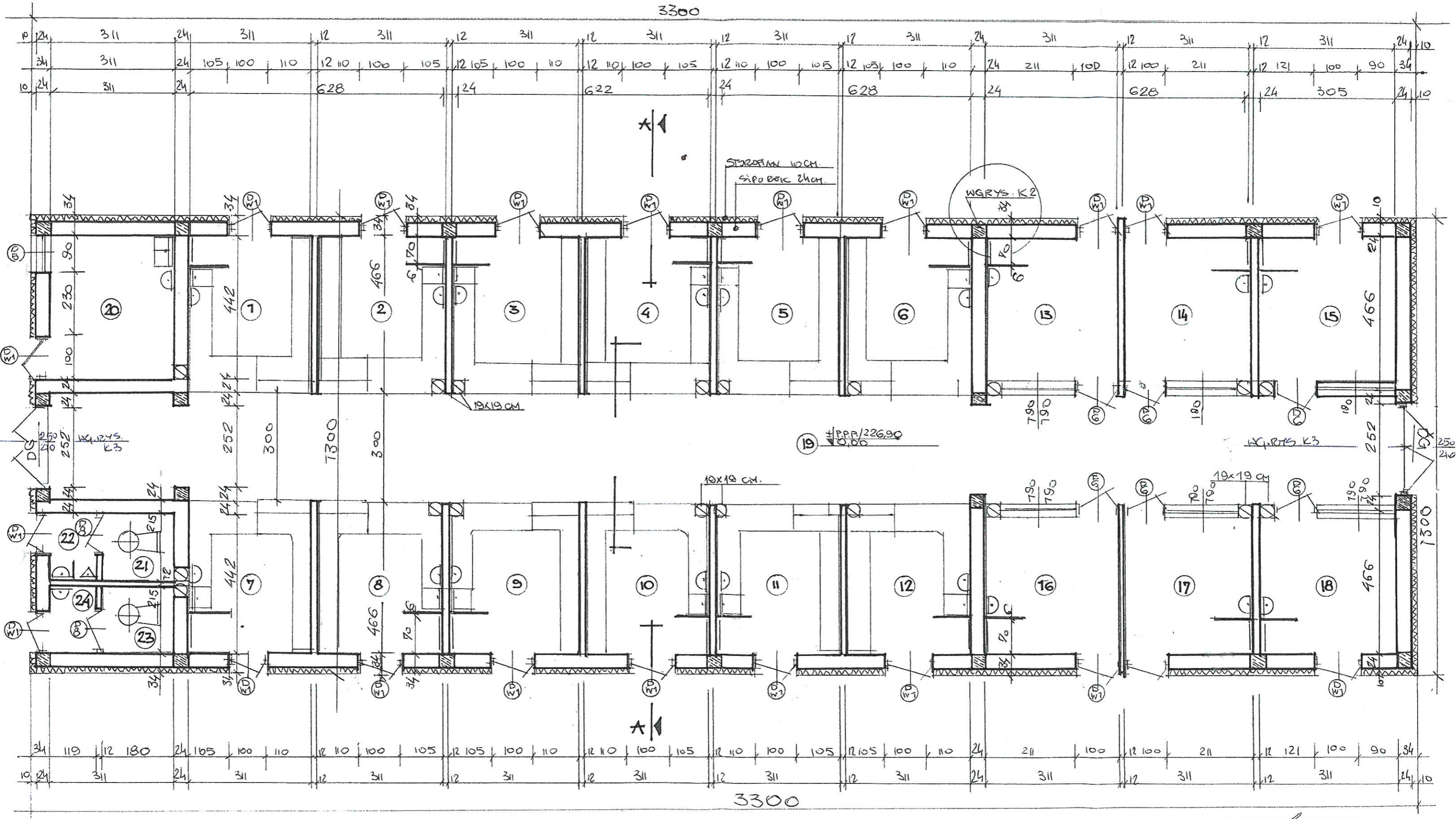

RZUT PRZYZIEMIA 1:100

mgr inż. J. KAMIZELA
 upr. bud. nr KL-706/94
 Skarżysko-Kamienna
 ul. ko. J. Popłowskiego 16/28

mgr inż. arch. MARIAN KAZIMIERZ SIEMBIOT
 URR. BUD. NR. 346 Km/73 w Krakowie
 Członek Izby arch. MOIA NR. MA-1343
 w zakresie: Architektura - bez ogł.
 oraz konstrukcje i instalacje
 28-500 Szydłowiec, Długosz 16 tel. 14 62 22 22

OPIS

1	12	BOXY SPRZEDAŻY MIĘSA	SZT. 12	12 x 14,5 = 174,0 m ²
13	18	BOXY SPRZEDAŻY UBRAN	SZT. 6	6 x 14,5 = 87,0 m ²
19		KORYTARZ HANDLOWY		= 197,08 m ²
20		POMIESZCZENIE SOCJALNE		= 13,70 m ²
21		WC - MĘSKI		= 3,6 m ²
22		PRZEDSIÖNIEK		= 2,4 m ²
23		WC - DAMSKI		= 3,6 m ²
24		PRZEDSIÖNIEK		= 2,4 m ²
RAZEM				M ² = 384,0

ARCHITEKTURA

ANDRZEJ MISZTA
 Uprawnienia do projektowania,
 kierowania, nadzorowania robót
 budowlanych o specjalności arch.-konstr.
 Nr ewid. 235/85
 ul. Spółdzielcza 83/66, tel. 041 252-41-29
 26-110 Skarżysko-K

[Signature]

konstr. proj.

ARCH. MARIUSZ BIEGAJ
 Upr. KL 23/96
 tel. (041) 252-41-29
 tel. (058) 551-16-28

konstrukcja

SPRWDZAJĄCY

INGENIERZ ARCH. MARIUSZ KAZIEMERZ SIEMBIOT
 Upr. E 001/98, KL 245-Kon/93 w Krakowie
 ul. Łódzka 145-146, 31-1646
 Wzrostowa Architektura i Instalacje Sanitarne
 26-800 Szydłowiec, Długosz 18 tel. (041) 252-41-29

pr. konstr.

mgr inż. J. KAMIZELA
 upr. bud. nr KL-706/94
 Skarżysko-Kamienna
 ul. ko. J. Popiełuszki 16/26

[Signature]

JOLANTA SZYMAŃSKA
 Upr. konstu. 4200/01
 27-215 Parszów, ul. Młyńska 11

[Signature]

PAWILON HANDLOWY Z CZ. SOCJALNA			
SZYDLÓWIEC #UL. WSCHODNIA DZ. NR. 4029/9			
RZUT PRZYZIEMIA		1:100	
ANDRZEJ MISZTA	DATA	PODPIS	NR. RYS
Uprawnienia budowlane do projektowania, kierowania, nadzorowania robót budowlanych o specjalności arch.-konstr. Nr ewid. 235/85 ul. Spółdzielcza 83/66, tel. 041 252-41-29 26-110 Skarżysko-K	08.20.10	<i>[Signature]</i>	A1

PANIOW HANDBOHA Z CZ. SPOCYNIAKOWA 4027/3		SZYDLOWIEC * UL. WSCHOENIA 4027/3	
RZUT DACHU		1/100	
ANDRZEJ MISZTA	PODPIS	NR. RYS	A2
Uprawnienia budowlane do projektowania, kierowania, nadzorowania robót budowlanych o specjalności arch.-konstr. Nr ewid. 235/85 ul. Spółdzielcza 83/56, tel. 041/251-111 26-110 Skarżysko-Ka			

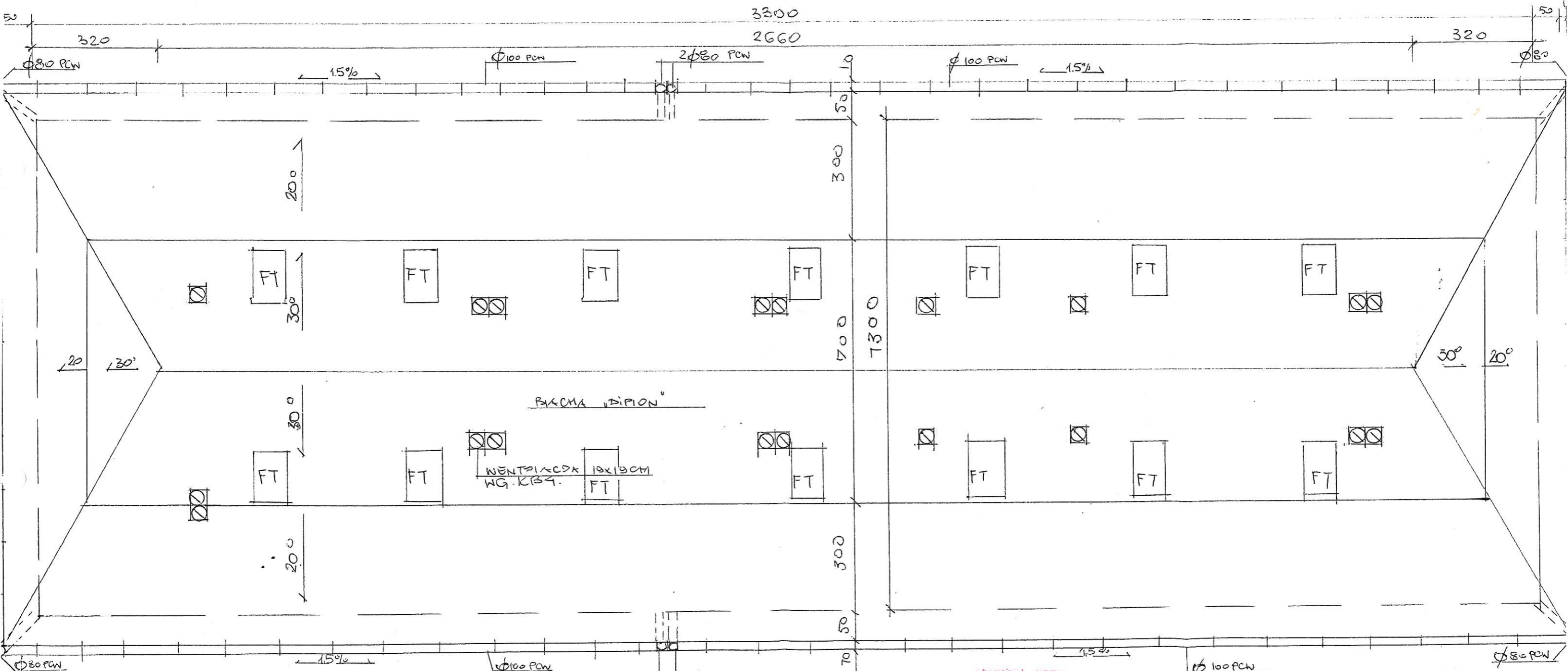

RZUT DACHU 1/100

ANDRZEJ MISZTA
 Uprawnienia budowlane do projektowania,
 kierowania, nadzorowania robót
 budowlanych o specjalności arch.-konstr.
 Nr ewid. 235/85
 ul. Spółdzielcza 83/56, tel. 041/251-111
 26-110 Skarżysko-Kam.

PROJEKTANT

ARCHITECTURA
 SPECJALIZACJA
 ul. Krakowska 103, 26-110 Skarżysko-Kam.
 tel. (041) 251-111
 KONSERWACJA

mjr inż. KAMIZELA
 upr. bud nr KL-706/94
 Skarżysko-Kamienno
 ul. ks. J. Popławskiego 16/28

PAMIŁOK HANDLOWY Z CZ. SPODANA,		
SZYDŁOWIEC # UL. WSCHODNIA DZ. NR. 402/19		
RZUT WIEŻY DACHOWEJ	1/100	
DATA	PODPIS	NR. BYS
08.2010	[Signature]	A3

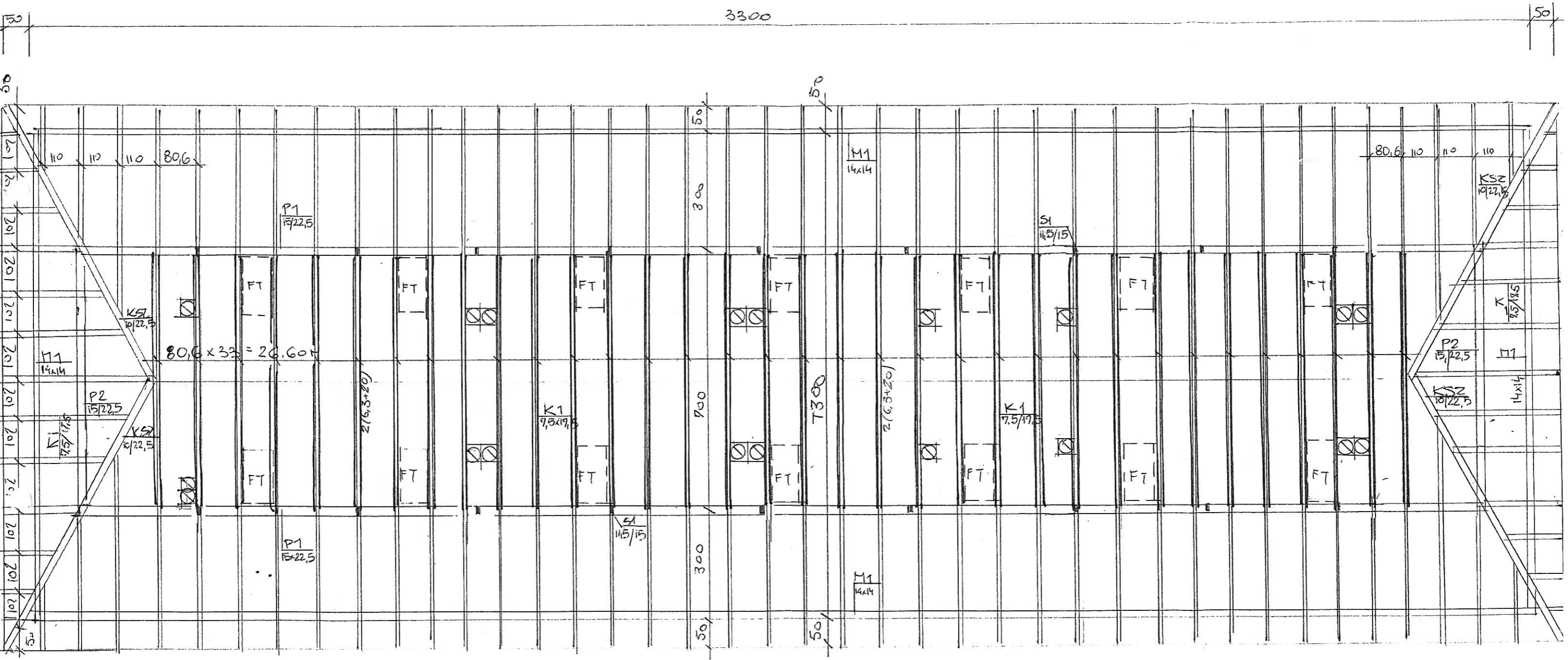

ANDRZEJ MISZTAŁ PROJEKTANT
 Uprawnienia budowlane do projektowania, kierowania, nadzorowania robót budowlanych o specjalności arch.-konstr. Nr ewid. 235/05
 upr. KL 23/96 ul. Spółdzielcza 83/66, tel. 041/28-1-20-1
 tel. (041) 252-41-29 26-110 Skarżysko-Kamienna
 tel. (058) 551-16-28

ARCHITECTURA I SPRAWDZAJĄCY
 KONSTRUKCJA I WZR.
 ul. Młocznarska 173 w Krakowie
 tel. (012) 251-10-10
 ul. Spółdzielcza 18 tel. (041) 617-09-86

RZUT WIEŻY DACHOWEJ 1/100

KONSTR. PRZEM.
 mgr inż. KAMIZELA
 upr. bud. nr KL-706/94
 Skarżysko-Kamienna
 ul. św. J. Popieluchki 16/28

JOLANTA SZYMAŃSK
 Upr. konstr.-bud. KL 708/94
 27-215 Parszów, ul. Młyńska 11

BLACHUDA CHÓWKA "DIPLON"
KĄTY 4x5CM CO 50CM + FOLIA PVE
WŁNA MIN. GP. 15CM.
KRÓKWIĘ K1
PŁYTY "TGS"

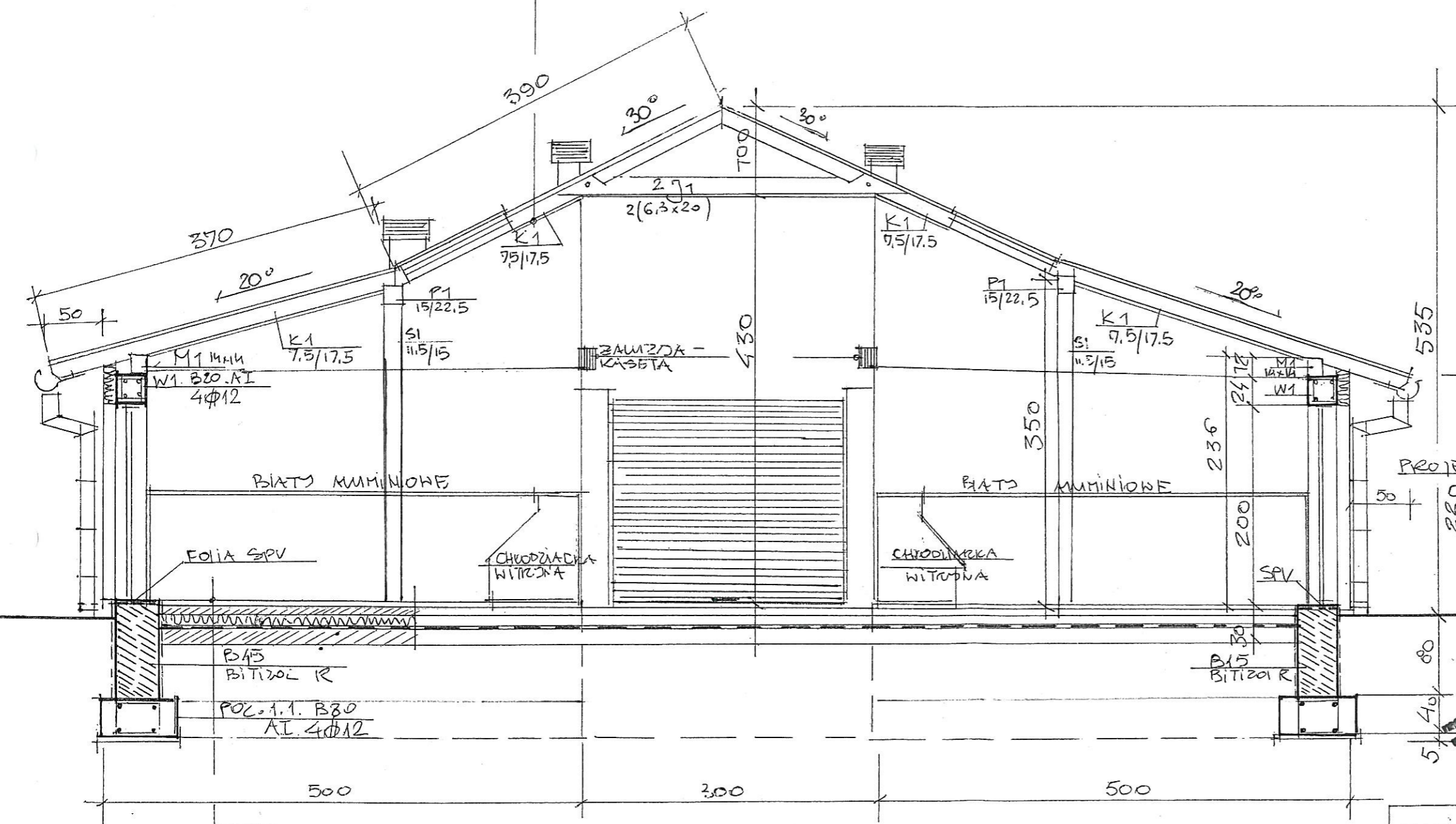

ANDRZEJ MISZTAŁ
Uprawnienia budowlane do projektowania,
kierowania, nadzorowania robót
budowlanych o specjalności arch.-konstr.
Nr ewid. 235/85
ul. Spółdzielcza 83/66, tel. 041/2514 11
26-110 Skarżysko-Ka

ARCHITECTURA
PROJEKTANT
ARCH. MARIUSZ BIEGAŁ
upr. KL 23/964
tel. (041) 252-41-29
tel. (058) 551-16-28
KONSTRUKCJA
PROJEKTANT
JOLANTA SZYMAŃSKA
Upr. konstr.-bud KL 703/94
27-215 Parszów, ul. Młyńska 11

GRZEŚ
BETON B15 - 5CM
STYROPIAN - 8CM
BETON B15 - 15CM
PŁASZEK

PRZEKROJ AA 1:50

PAWILON HANDLOWY Z CZ. SOCJALNĄ		SZYDŁOWIEC ul. WSCHODNIA DZ.NR.4027/9	
PRZEKROJ AA	DATA	PODPIS	NR. RYS
			A4

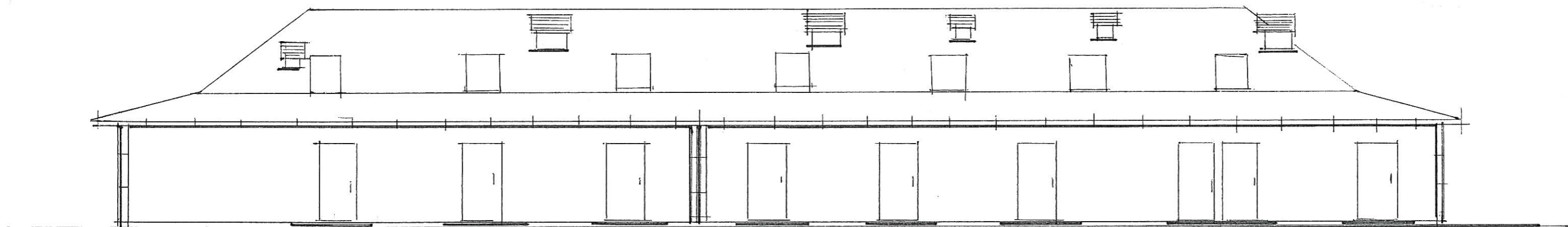

ARCHITECTURA

ANDRZEJ MISZTA PROJEKTANT
Uprawnienia budowlane do projektowania,
kierowania, nadzorowania robót
budowlanych o specjalności arch.-konstr.
Nr ewid. 235/85
ul. Spółdzielcza 83/66, tel. 041/2514-001
26-110 Skarżysko-Kamienna

ARCH. MARIUSZ BIEGAJ
upr. KL 23/96
tel. (041) 252-41-29
tel. (058) 551-16-28

SPRZĘTOWA 2/1403

INŻYNIER SIEMBIOT
ul. Krakowska 13 w Krakowie
tel. (011) 425-11-11
ul. Spółdzielcza 83/66, tel. (041) 251-09-86

ELEWACJA POKUDNIOWA 1/100

PAWŁON HANDLOWY z CZ. SPOŁDZIELNIA		4029/9	
SZYDŁOWIEC #UL. WSCHODNIA DZ.NR.			
ELEWACJA	1/100	PODPIS	NR. RYS
ANDRZEJ MISZTA			
Uprawnienia budowlane do projektowania, kierowania, nadzorowania robót budowlanych o specjalności arch.-konstr. Nr ewid. 235/85 ul. Spółdzielcza 83/66, tel. 041/2514-001 26-110 Skarżysko-Kamienna			
		ELI	A5

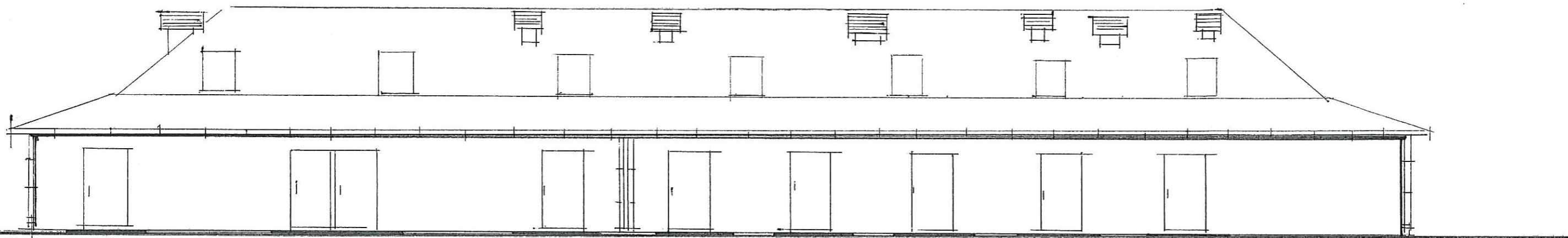

ARCHIT. TEKURA

SPRAWOZDAWCY

ANDRZEJ MISZTAŁ PROJEKTANT
Uprawnienia budowlane do projektowania,
kierowania, nadzorowania robót
budowlanych o specjalności arch.-konstr.
Nr ewid. 235/85
ul. Spółdzielcza 83/66, tel. 041/2514 301
26-110 Skarżysko-Kamienna

Handwritten signature

MARIUSZ BIEGAJ KONSULTANT
ul. Spółdzielcza 83/66, tel. 041/2514 301
26-110 Skarżysko-Kamienna
w zakresie: Architektura, bez ograniczeń
oraz konstrukcje i instalacje sanitarne
26-500 Szydłowiec, Długosz 16 tel. (344) 617-09-36

Handwritten signature

ELEWACJA PÓLNOČNA 1:100

MARIUSZ BIEGAJ
upr. KL 23/96
tel. (041) 252-41-29
tel. (058) 551-16-28

Handwritten signature

PAWILON USŁUGOWY Z CZ. SOCYMNA			
SZYDŁOWIEC W. WSCHODNIA DZ.NR.4027/9			
ELEWACJA		1:100	
DATA	PODPIS	NR. RYS	
06.02.2014	ANDRZEJ MISZTAŁ	A6	
Uprawnienia budowlane do projektowania, kierowania, nadzorowania robót budowlanych o specjalności arch.-konstr. Nr ewid. 235/85 ul. Spółdzielcza 83/66, tel. 041/2514 301 26-110 Skarżysko-Kamienna			

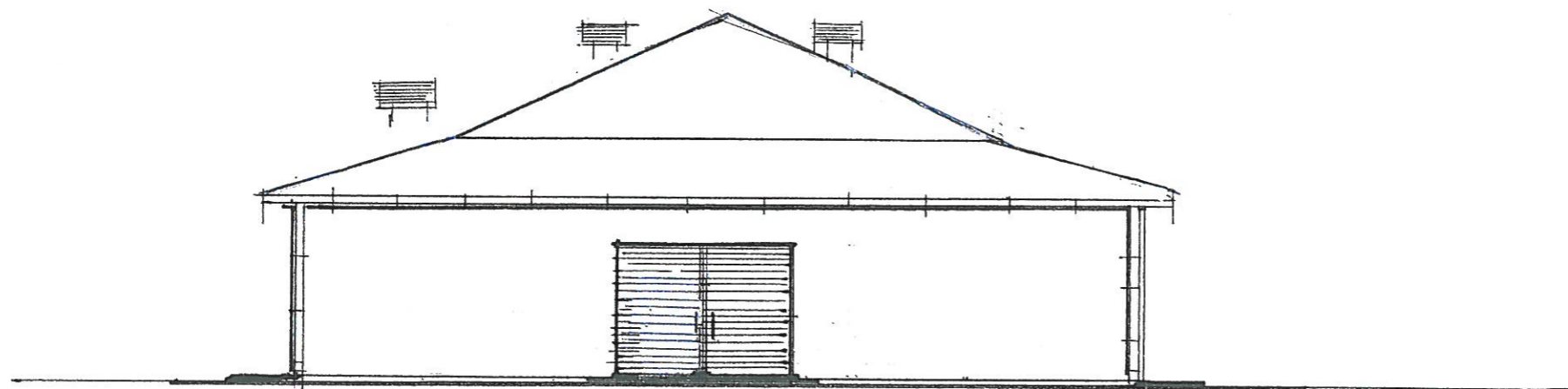

ELEWACJA WSCHODNIA 1:100

ARCH. MARIUSZ BIEGAJ
UP. KL 23/98
tel. (041) 252-41-29
tel. (058) 551-16-28

ANDRZEJ MISZTAŁ
Uprawnienia budowlane do projektowania,
kierowania, nadzorowania robót
budowlanych o specjalności arch.-konstr.
Nr ewid. 235/85
ul. Spółdzielcza 83/66, tel. 041/2514-301
26-110 Skarżysko-Kamienna

ARCHITECTURA

PROJEKTANT

SPRAWDZAJĄCY

mgr inż. arch. MARIAN KAZIMIERZ SIEMBIOT
URR. BUD. NR. 346-Km/73 w Krakowie
Członek Izby arch. MOIA NR. MA.1946
w zakresie: Architektura - bez o.
oraz konstrukcje / instalacje
300 Sztydlowiec, Długosz 16 tel. ...

PAWILON HANDLOWY Z CZ. SPODMIAŁY			
SZYDŁOWIEC * UL. WSCHODNIA DZ. NR 4027/3			
ELEWACJA	1" 100		
	ANDRZEJ MISZTAŁ	PODPIS	NR. RYS
	Uprawnienia budowlane do projektowania, kierowania, nadzorowania robót budowlanych o specjalności arch.-konstr. Nr ewid. 235/85 ul. Spółdzielcza 83/66, tel. 041/2514-301 26-110 Skarżysko-Kamienna		AZ

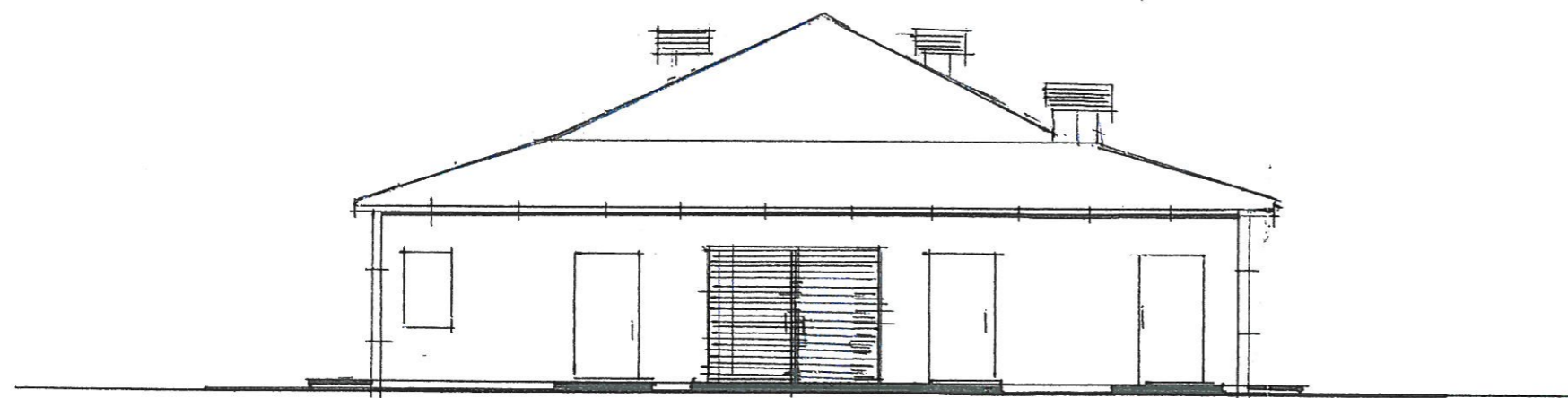

PROJEKTANT

ARCHITEKTURA

SPRZEMUZIENIA

ANDRZEJ MISZTAŁ
Uprawnienia budowlane do projektowania,
kierowania, nadzorowania robót
budowlanych o specjalności arch.-konstr.
Nr ewid. 235/85
ul. Spółdzielcza 83/66, tel. 041/2514 301
26-110 Skarżysko-Kamienna

ARCH. MARIUSZ BIEGAJ
upr. KŁ 23/96
tel. (041) 252-41-29
tel. (054) 551-15-28

mgr inż. arch. MARIAN KAZIMIERZ SIEMBIOT
URR. BUDY NR. 342/Kr/73 w Krakowie
Członek Izby Arch. MIA NR. MA-1646
w zakresie: Architektura - bez ograniczeń
oraz konstrukcje i instalacje sanitarne
2-500 Szydłowiec, Długosz 16 tel. (041) 251-09-86

ELEWACJA ZACHODNIA 1/100

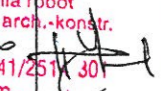
PAWILON HANDLOWY Z CZ. SOCYMNA	
SZYDLÓWIEC UL. WSCHODNIA DZIEŁO 4027/9	
ELEWACJA	1/100
DATA	PODPIS NR. RYS
ANDRZEJ MISZTAŁ Uprawnienia budowlane do projektowania, kierowania, nadzorowania robót budowlanych o specjalności arch.-konstr. Nr ewid. 235/85 ul. Spółdzielcza 83/66, tel. 041/2514 301 26-110 Skarżysko-Kamienna	 AB

ZESTAWIENIE STOLARNI OKIENNEJ I DRZWIOWEJ

STAROSTA

LICZBA PORZĄDKOWA	1	2	3	4	5	6	7	8	9	
RODZAJ WYROBU	OKNA I DRZWI BALKONOWE JEDNORAMOWE DWUSZYBOWE						okna połaciowe			
SYMBOL	02	04	06	034s	036s	OBD 17s	FT 06	01	0B7	05
SCHEMAT										
wymiary w świetle ościeży So x Ho	900 x 600	600 x 900	1200 x 900	1500 x 1500	1800 x 1500	1800 x 2360		610 x 610	910 x 2260	90 x 150
wymiary zewnętrzne ościeżnicy Sz x Hz	880 x 555	580 x 855	1180 x 855	1480 x 1455	1780 x 1455	1780 x 2315	780 x 1180	590 x 590	750 x 2195	855 x 1455
IŁOŚĆ WYROBÓW										
RAZEM SZTUK STOLARKI							14			1
UWAGI :							FAKRO			

SZYDŁOWECKI

LICZBA PORZĄDKOWA	1	3	4	6	7	8	5
RODZAJ WYROBU	DRZWI ZEWNĘTRZNE	DRZWI WEJŚCIOWE	DRZWI WEWNĄTRZLOKALOWE				DRZWI WEJŚCIOWE/BRAMA
SYMBOL	DW1	D12w	D6c	D8c	D9c	D3c	DG
SCHEMAT							
wymiary w świetle ościeży So x Ho	1000 x 2100	1000 x 2100	900 x 2100	900 x 2100	900 x 2100	800 x 2100	2500 x 2100
wymiary w świetle ościeżnicy S x H	900 x 2050	900 x 2050	800 x 2050	800 x 2050	800 x 2050	700 x 2050	2400 x 2050
OKREŚLENIE SKRZYDEŁ	L P	L P	L P	L P	L P	L P	
IŁOŚĆ WYROBÓW	10 10			1 1			
RAZEM SZTUK STOLARKI	20			2			2
UWAGI :	drzwi nietypowe						

RESTAWIENIE STOLARNI OKIENNEJ I DRZWIOWEJ

ANDRZEJ MISZTAŁ
Uprawnienia budowlane do projektowania, kierowania, nadzorowania robót budowlanych o specjalności arch.-konstr. Nr ewid. 235/85 ul. Spółdzielcza 83/66 tel. 041 251 43 01 26-110 Skarżysko-Kamienna

A-9

UWAGA: Wymiary sprawdzić na budowie

W przypadku zastosowania okien i drzwi balkonowych i innych zamknięć otworów zewnętrznych o dużej szczelności, uniemożliwiającej infiltrację powietrza zewnętrznego w ilości niezbędnej do potrzeb wentylacji, należy przewidzieć odpowiednie urządzenia np. system nawiewników i kratki wyciągowych, zapewniające wystarczający przepływ powietrza.

Wyposażenie dobrać z zachowaniem obowiązujących norm technicznych i przepisów prawa budowlanego.

ANDRZEJ MISZTAŁ - PROJEKTANT
Uprawnienia budowlane do projektowania, kierowania, nadzorowania robót budowlanych o specjalności arch.-konstr. Nr ewid. 235/85 arch.-konstr. ul. Spółdzielcza 83/66 tel. 041 251 43 01 26-110 Skarżysko-Kamienna

SPRZEMODZINAŁ
mgr inż. arch. **MARIAN KAZIMIERZ SIEMCIOT**
URR BUD. NR. 346/Km73 w Krakowie.
Członek Izby arch. ADIA NR. MA-1648
w zakresie: Architektura - bez ograniczeń oraz konstrukcje i instalacje sanitarne
26-500 Szydłowiec, Długosz 16 tel. (048) 617-09-86

ARCH. **WOSZ BIEGAJ**
upr. KL 23/96
tel. (041) 252-41-29
tel. (058) 551-16-26

[Handwritten signature]

STAROSTA

PAWILON HANDLOWY Z CZ. SOGOWINIA
SZYDKOWIEC *UL. WSCHODNIA DZ NR. 40/7

RZUT FUNDAMENTÓW	1:100	
ANDRZEJ MISZTA	PODPIS	NR. RYS.
Uprawnienia budowlane do projektowania, kierowania, nadzorowania robót budowlanych o specjalności architektura.		K1
nr ewid. 235/85		
ul. Spółdzielcza 23/66, tel. 041/2514 301		
25-117 Skarżysko-Kamienna		

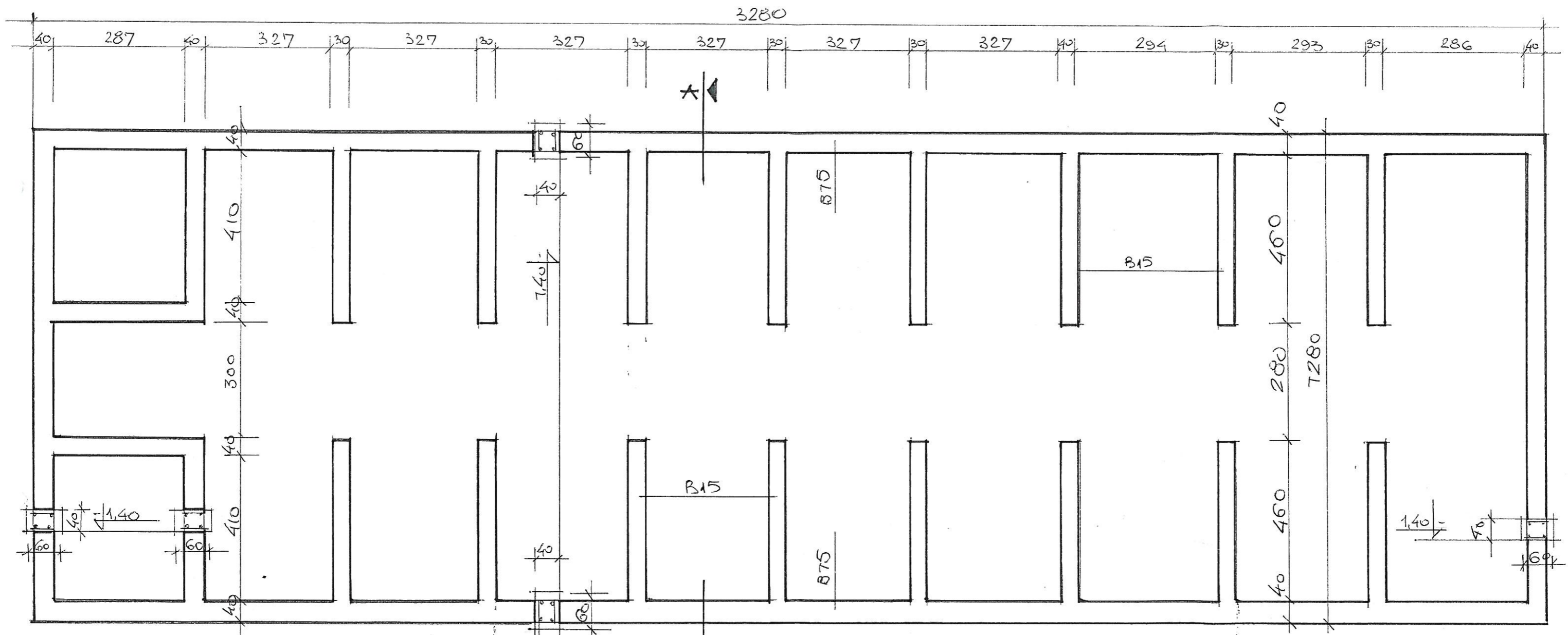

RZ. 1.1
B20. A.I.
4Ø12

KONSTRUKCJA

PROJEKTANT

SYMBOLE A, B, C, D

mgr inż. KAMIZELA
upr. bud. nr KL-706/94
Skarżysko-Kamienna
ul. ka. J. Popieluszki 16/21

JOLANTA SZYMAŃSKA
Upr. konstr.-bud. KL. 708/94
27-215 Parszów, ul. Młyńska 11

RZUT FUNDAMENTÓW 1:100