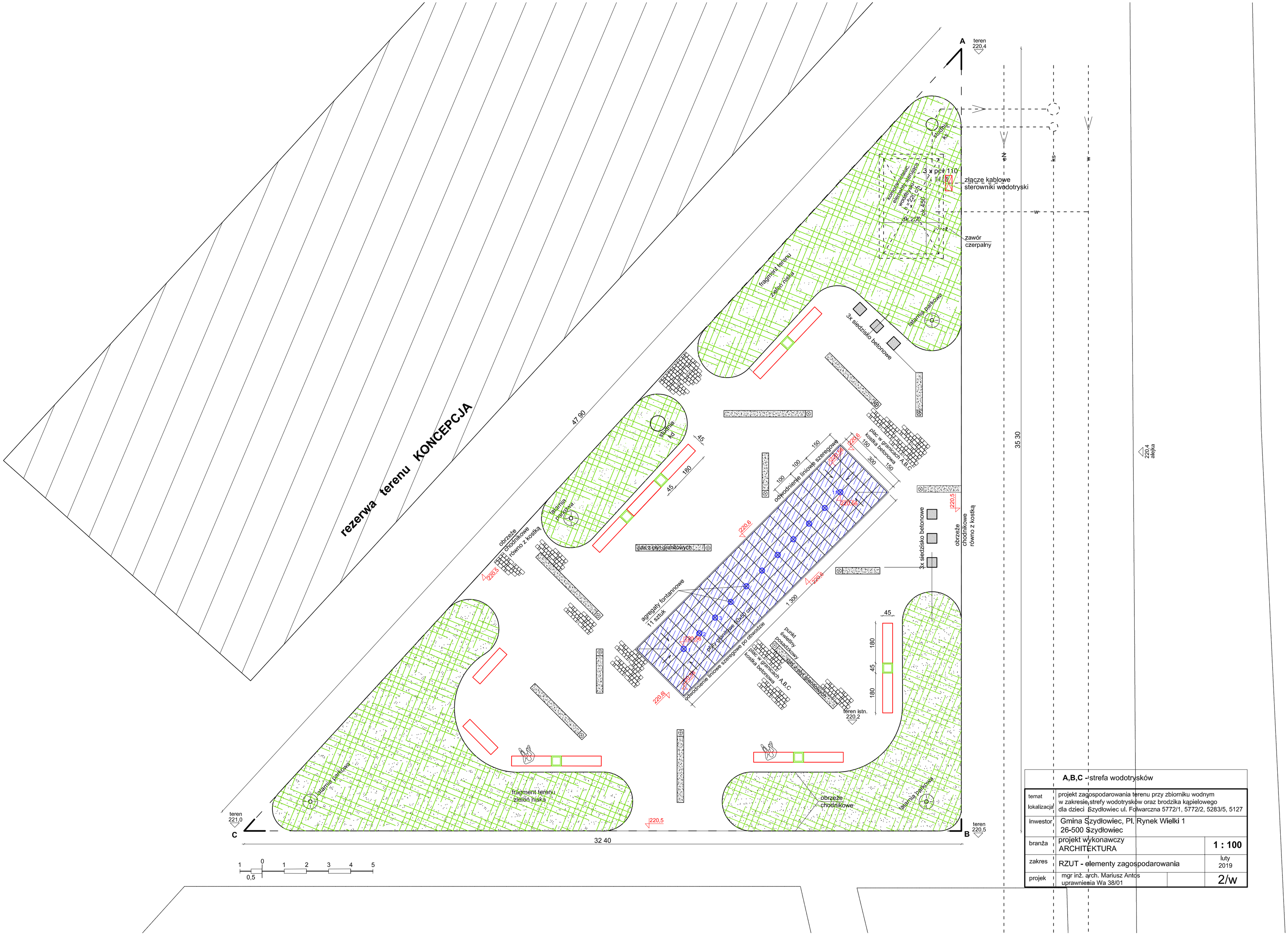


| | | |
|---|---|---|
| | A,B,C - strefa wodotrysków | |
| temat lokalizacja | projekt zagospodarowania terenu przy zbiorniku wodnym w zakresie strefy wodotrysków oraz brodzika kąpielowego dla dzieci Szydłowiec ul. Folwarczna 5772/1, 5772/2, 5283/5, 5127 | |
| inwestor | Gmina Szydłowiec, Pl. Rynek Wielki 1 26-500 Szydłowiec | |
| branża | projekt wykonawczy ARCHITEKTURA | 1 : 100 |
| zakres | RZUT - elementy zagospodarowania | luty 2019 |
| projek | mgr inż. arch. Mariusz Antos uprawnienia Wa 38/01 | 2/w |